

目黒区勤労福祉会館 ご利用案内

集会施設



第1洋室



第2洋室

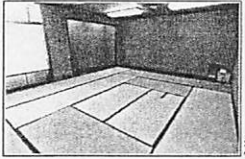

和室

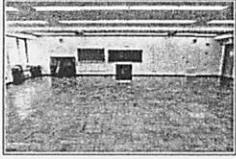

サークル室

勤労福祉会館は、勤労市民等の文化と教養の向上及び健康づくりを通し、福祉の増進に寄与するために設置されたものです。

また一般区民の方もご利用できますので、グループやサークルの会議、茶道・華道のお稽古など文化教養・体育活動等に広くご利用ください。

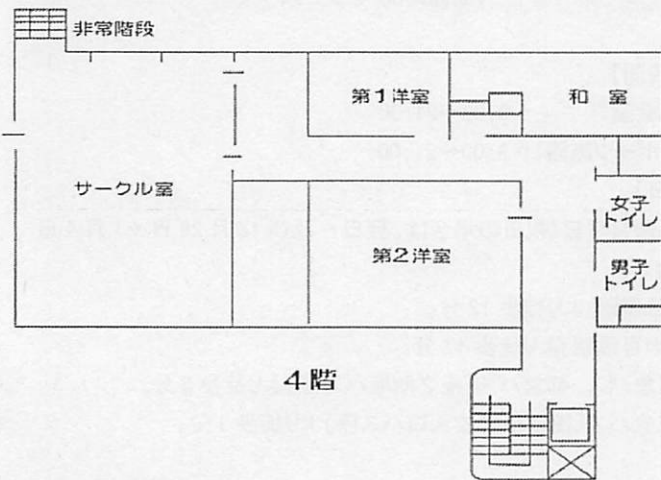

室場名	定員	午前	午後	夜間	備考	
		9:00 ~ 12:00	13:00 ~ 17:00	17:30 ~ 21:30		
4階	第1洋室	12人 37m ²	1,300円	1,800円	1,800円	黒板 90×180(可動式) 机、いす(移動不可)
	第2洋室	22人 59m ²	2,100円	2,800円	2,800円	黒板 86×175(固定式) 机、いす(移動可)
	和室	20人 54m ²	1,900円	2,600円	2,600円	ホワイトボードなし 座卓 8卓・座布団 20枚 茶道具・花器
	サークル室	40人 130m ²	4,700円	6,200円	6,200円	ピアノ使用料 1区分 700円 CD ラジカセ(無料) 黒板 90×240(固定式) 五線譜黒板 90×175(可動式) 鏡 120×180(固定式)

★印:平成 27 年 4 月よりサークル室料金改定いたしました。

スポーツ施設

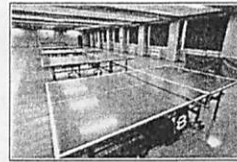

卓球室



洋弓場

卓球室、洋弓場は一般公開しておりますので、勤労者の方ならどなたでも個人利用ができます。また、卓球室、洋弓場は勤労者団体の貸切り利用もできます。

●卓球室：8台をご用意いたしております。

毎週木曜日(祝日を除く)18:30~20:30まで、指導員を配置しております。お子様同士のご利用はできません。必ず保護者の同伴が必要です。但し、平日に限り学生(高校生)だけの利用が、土曜・日曜・祝日及び夜間を除き、9:00~17:00までご利用できます。勤労者のご家族と一緒に場合は、曜日・時間に制限なくご利用できます。

ラケット、ボールのご用意のない方は、無料で貸し出しいたします。ご利用にあたっては、上履きをご持参ください。

イベントとして、勤労者卓球大会を開催いたします。

●洋弓場：30メートルの射場で8つの的の設備です。

ご利用にあたりましては、次の資格を保持している方のみとなります。受付時に登録証もしくは会員証をご提示ください。

1. 当会館の登録証を所持している方。
2. 全日本アーチェリー連盟組織の会員証を所持している方。
3. 中・高生初心者教室修了証を所持している方。(指導員配置時間帯のみ利用できます。中学生は、保護者同伴が必要です。)

初心者講習会を年間4回(5, 9, 10, 2月開始)日曜・水曜コースで実施しております。イベントとして、アーチェリー射会を開催いたします。

一般公開(登録の必要はありません)

室場名	定員	9:00~21:00	備考
5階 卓球室		1人1時間 100円	延長なしで再申込
6階 洋弓場		(利用時間には、着替えに要する時間を含みます。)	延長30分ごとに50円追加

貸切利用案内

室場名	午前	午後	夜間	備考
	9:00 ~ 12:00	12:30 ~ 16:30	17:00 ~ 21:00	
5階 卓球室	6,300円 ★	8,400円 ★	8,400円 ★	土曜・日曜・祝日・木曜日の夜間は除きます。
6階 洋弓場	4,100円	5,400円	5,400円	指導員配置時間帯は除きます。

★印:平成 27 年 4 月より卓球室貸切料金改定いたしました。

予約システムの流れ

予約システムの利用時間

1. 利用者登録

勤労福祉会館2階窓口にて、事前に利用者登録を行います。登録完了後、「利用者登録証」を発行いたします。

※混雑により交付が後日となる場合があります。

2. 抽選申込期間

パソコン、携帯電話、利用者端末から申込ができます。利用月の3ヵ月先の1ヵ月分の抽選(予約)の申込みができます。

3. 抽選

利用月の2ヵ月前の1日に抽選、翌2日に発表いたします。

4. 抽選結果の発表・確認

抽選結果は、パソコン、携帯電話、利用者端末により確認ができます。希望者に対しては、メールにより抽選結果が通知されます。

5. 利用申請・料金支払い

当選された方は、14日以内に勤労福祉会館2階窓口にて「利用者登録証」を提示のうえ、利用の申請を行い、施設利用料をお支払いください。「利用者承認書」を発行いたします。申請時間は、9:00～20:30です。当選後、14日以内に所定の手続きをされない場合は、自動的に「キャンセル」扱いとなりますのでご注意ください。

6. 空き施設の先着予約

抽選対象とならなかった部屋については、先着順にて随時予約を受け付けます。集会室の予約は、2ヵ月前の5日～利用日まで申込みできます。スポーツ施設の予約は、利用日の2週間前までです。

7. 予約した施設の料金支払い

空き室を予約された方は、14日以内に勤労福祉会館2階窓口にて「利用者登録証」を提示のうえ、利用の申請を行い、施設利用料をお支払いください。「利用者承認書」を発行いたします。14日以内に所定の手続きをされない場合は、自動的に「キャンセル」扱いとなりますのでご注意ください。

8. 施設利用(当日)

勤労福祉会館2階窓口にて「利用者承認書」を提示し、ご利用ください。

	インターネット	利用者端末
抽選申込	6:00～24:00	8:45～21:30
空室申込初日	8:45～24:00	(当施設内設置端末)
空室申込2日目～	6:00～24:00	

※空室照会は、インターネットで24時間見ることができます。

ご利用にあたってのお願い

- ・ 利用後は、原状回復をお願いしております。お帰りの際は、事務室(内線235)にご連絡をお願いいたします。
- ・ 火気等には十分お気をつけください。
- ・ その他、ご利用に関して当館スタッフから注意事項があった場合は、必ずお守りくださるようお願いいたします。

※卓球室・洋弓場の一般公開にてご利用されます方は、利用日当日貸切りにてご利用できない場合がありますのでご注意ください。貸切りの状況は、インターネットまたは館内掲示板をご覧ください。

開館時間・アクセス

【開館時間】

- ・ 集会室 : 9:00～21:30
- ・ スポーツ施設 : 9:00～21:00

【休館日】

毎週月曜日(祝日の場合は、翌日)及び12月28日～1月4日

【アクセス】

- ・ 「目黒駅」より徒歩12分。
- ・ 「中目黒駅」より徒歩17分。
- ・ 東急バス、都営バス「権之助坂バス停」より徒歩5分。
- ・ 東急バス「田道小学校入口バス停」より徒歩3分。

予約に際しての確認事項

1. 利用時間には、準備や後片付け、着替えに要する時間が含まれます。
2. 2区分以上の利用時間帯を継続してご利用する場合の利用料は、それぞれの利用時間帯の合計額となります。
3. 利用に際して、入場料その他これに類する料金1,000円以上を徴収する場合、または商品販売の目的で使用する場合には、使用料の150/100相当額となります。
4. 一度納めた使用料は、一定の期間を過ぎるとお返しできなくなります。また、日時の変更をすることもできませんので、十分に計画を立てて利用申請をお願いいたします。
5. 利用取消をする場合の還付金については、次の通りです。
 - ・ 取消申請日から利用日の日数が中5日以上9日=50%還付
 - ・ 取消申請日から利用日の日数が中10日以上19日=75%還付
 - ・ 取消申請日から利用日の日数が中20日以上=100%還付

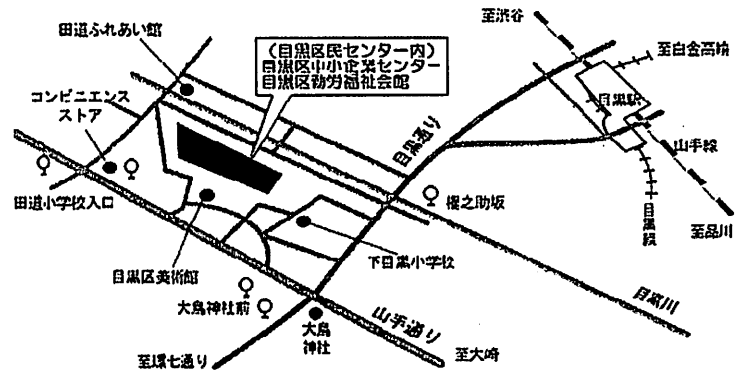

目黒区勤労福祉会館

〒153-0063 東京都目黒区目黒 2-4-36

TEL:03-3711-1135

FAX:03-3711-1284

<http://megurokuchushokigyocenter.jp>

info@megurokuchushokigyocenter.jp

目黒区中小企業センター ご利用案内

ホール

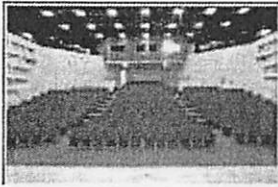

客席



舞台

中小企業センターホールは、区内中小企業振興のために設置された施設ですが、一般の文化活動等にも利用できます。

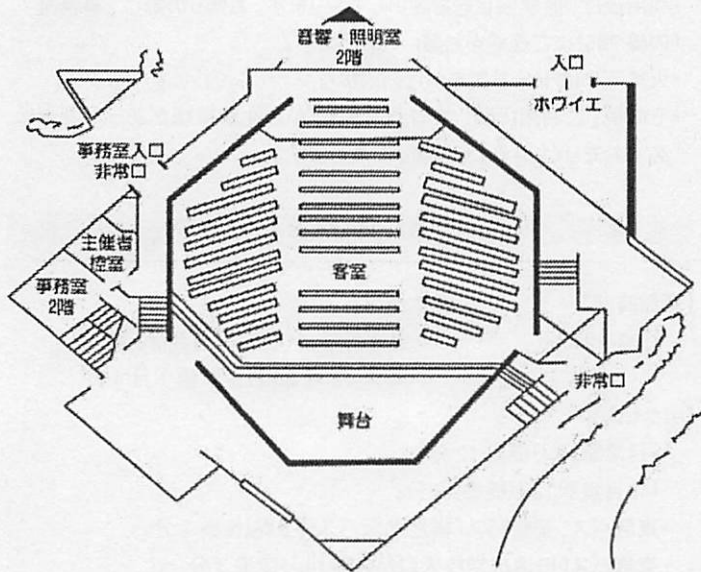

時間帯	午前	午後	夜間	全日
	(9時～12時)	(13時～17時)	(18時～21時)	(9時～21時)
平日	23,300円	38,900円	35,000円	97,200円
土日祝	28,000円	46,700円	42,000円	116,700円

- ・客席 固定席 417 席と車椅子スペース 4 台分(約 309m²)
- ・舞台 間口 10.8m 奥行 5.4m (有効面積約 50m²) 高さ 5.4m
- ・ホワイエ 1F・149m² ・主催者控室 1F・9m²
- ・楽屋 2 室(B1F は 40m²、B2F は 34m²)

ホームページより下記資料ダウンロード(PDF)できます。

- ホールご利用について(注意事項) ■利用概要届
- 基本仕込図 ■舞台平面図 ■座席表 ■音響機材リスト
- 備付器具(無料) ■特殊器具(有料)

集会室・会議室



第1集会室



第2集会室



会議室

会議・セミナー・研修等にご利用できます。なお、第1集会室と第2集会室は間仕切りの開放により大集会室となり、展示会など多目的な利用ができます。

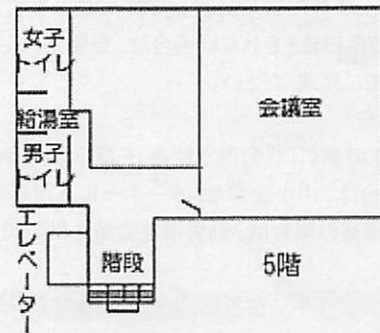
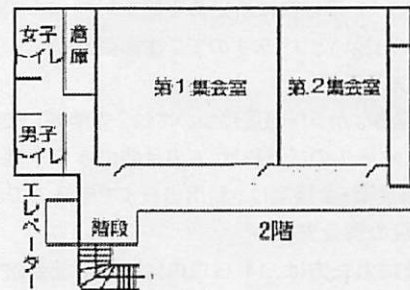

利用時間帯		午前	午後	夜間	全日
施設名	定員	(9時～12時)	(13時～17時)	(18時～21時)	(9時～21時)
第1集会室	48人	3,200円	5,300円	4,800円	13,300円
第2集会室	24人	1,800円	3,000円	2,700円	7,500円
会議室	50人	3,700円	6,100円	5,500円	15,300円

第1集会室と第2集会室は、間仕切り開放して 72 人まで収容可能

●備付器具(無料)

- ・第1集会室・第2集会室：パネル(両面有孔)25枚、パネル(片面有孔・片面フォーム)20枚、マイクロフォン2本、スポットライト20個、蛍光灯5個
- ・会議室：マイクロフォン2本

●特殊器具(有料)

- プロジェクター(EPSON EB-1735W)1台、スライド1台、OHP2台
- ビデオテープレコーダー(VHS)1台、金屏風3双

予約システムの流れ

1. 利用者登録

勤労福祉会館2階窓口にて、事前に利用者登録を行います。登録完了後、「利用者登録証」を発行いたします。

※混雑により交付が後日となる場合があります。

2. 抽選申込期間

パソコン、携帯電話、利用者端末から申込ができます。利用日の7ヵ月先の1ヵ月分の抽選(予約)の申込みができます。

3. 抽選

利用日の6ヵ月前の1日に抽選、翌2日に発表いたします。

4. 抽選結果の発表・確認

抽選結果は、パソコン、携帯電話、利用者端末により確認ができます。希望者に対しては、メールにより抽選結果が通知されます。

5. 利用申請・料金支払い

当選された方は、14日以内に勤労福祉会館2階窓口にて「利用者登録証」を提示のうえ、利用の申請を行い、施設使用料をお支払いください。「利用者承認書」を発行いたします。申請時間は、9:00～20:30です。当選後、14日以内に所定の手続きをされない場合は、自動的に「キャンセル」扱いとなりますのでご注意ください。

6. 空き施設の先着予約

抽選対象とならなかった部屋については、先着順にて随時予約を受け付けます。ホールのご予約は、6ヵ月前の5日～利用当日の2週間前まで。集会室・会議室は、利用当日まで申込みできます。

7. 予約した施設の料金支払い

空き室を予約された方は、14日以内に勤労福祉会館2階窓口にて「利用者登録証」を提示のうえ、利用の申請を行い、施設使用料をお支払いください。「利用者承認書」を発行いたします。当選後、14日以内に所定の手続きをされない場合は、自動的に「キャンセル」扱いとなりますのでご注意ください。

8. 施設利用(当日)

利用施設の次の窓口に「利用承認書」を提示し、ご利用ください。

- ・ホールの場合は、中小企業センターホール2階事務室
- ・集会室、会議室の場合は、勤労福祉会館2階窓口となります。

予約にあたっての確認事項

1. 利用時間には、準備と後片付けに要する時間が含まれます。
2. 2区分以上の利用時間帯を継続してご利用する場合の使用料は、それぞれの利用時間帯の合計額となります。
3. 利用に際して、入場料その他これに類する料金1,000円以上を徴収する場合、または商品販売の目的で使用する場合には、使用料の150/100相当額となります。
4. 一度納めた使用料は、一定の期間を過ぎるとお返しできなくなります。また、日時の変更をすることもできませんので、十分に計画を立てて利用申請をお願いいたします。
5. 利用取消をする場合の還付金については、次の通りです。

(ホールの場合)

- ・取消申請日から利用日の日数が中5日以上1ヵ月未満=50%還付
- ・取消申請日から利用日の日数が中1ヵ月以上2ヵ月未満=75%還付
- ・取消申請日から利用日の日数が中2ヵ月以上=100%還付

(集会室・会議室の場合)

- ・取消申請日から利用日の日数が中5日以上9日=50%還付
- ・取消申請日から利用日の日数が中10日以上19日=75%還付
- ・取消申請日から利用日の日数が中20日以上=100%還付

予約システムの利用時間

	インターネット	利用者端末
抽選申込	6:00～24:00	8:45～21:30
空室申込初日	8:45～24:00	(当施設内設置端末)
空室申込2日目～	6:00～24:00	

※空室照会は、インターネットで24時間見ることができます。

ご利用にあたってのお願い

(ホールの場合)

- ・初めてご利用なさる方は、なるべく下見をされたうえでお申込みください。
- ・ご利用にあたっては、申請後にお渡しする「ホールご利用について」をご確認いただき注意事項をお守りください。
- ・ホール内はすべて禁煙となっております。
- ・ホール客席内での飲食(ガム等も禁止)はご遠慮いただいております。
- ・弁当箱の空箱、ペットボトル、空缶、その他のゴミはすべてお持ち帰りください。

(集会室・会議室の場合)

- ・利用後は、原状回復をお願いしております。お帰りの際は、事務室(内線235)にご連絡をお願いいたします。
- ・火気等には十分お気をつけください。
- ・その他、ご利用に関して当館スタッフから注意事項があった場合は、必ずお守りくださるようお願いいたします。

開館時間・アクセス

【開館時間】

9:00～21:00

【休館日】

- ・毎週月曜日(祝日の場合は、翌日)
- ・年末12月28日～年始1月4日

【アクセス】

- ・「目黒駅」より徒歩12分。
- ・「中目黒駅」より徒歩17分。
- ・東急バス、都営バス「権之助坂バス停」より徒歩5分。
- ・東急バス「田道小学校入口バス停」より徒歩3分。

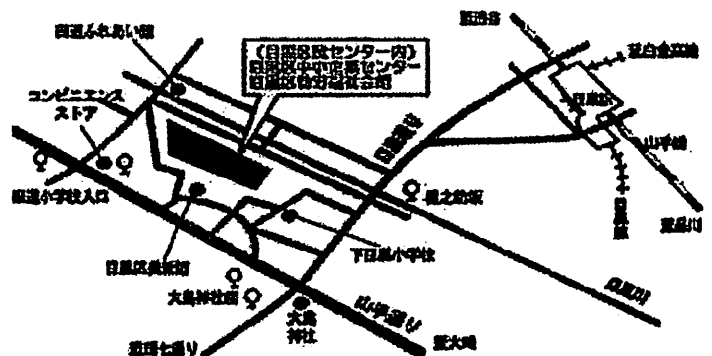

目黒区中小企業センター

〒153-0063 東京都目黒区目黒2-4-36

TEL: 03-3711-1135

FAX: 03-3711-1284

<http://www.megurokuchushokigyocenter.jp>

info@megurokuchushokigyocenter.jp