

目黒区教育・保育に係る利用者負担額の見直し案について

1 保育施設利用者負担額（保育料）の見直しの背景【資料1】

区内の認可保育所の入園申込者数は増加し続けており、区では今後も増大する保育需要に対応するため、認可保育所の整備や受け入れ枠の拡大に努めている。区では、平成32年度には28年度と比べ、3,077人の定員拡大を目指している。

入園児童の増加に伴い、保育事業関連経費も増加してきている。認可保育所に係る運営経費は、平成28年度決算では79億円で、前回の保育料改定時の平成25年度と比べ、16億円増加している。今後も認可保育所の整備を拡充する必要があるが、それに伴い、区の一般財源負担も拡大していく。保育所運営経費の約9割は公費（税）で賄われており、保育所を利用しない人との公平性を確保することが求められている。

一方、国が推進している幼児教育の無償化は、平成26年度以降、段階的に取り組まれてきており、これに合わせて区は多子世帯や低所得世帯の軽減化拡大等に対応してきた。今回の政府の計画においては、待機児童対策としての、保育の受け皿を整備する「子育て安心プラン」の前倒しを先行し、幼児教育の無償化については、平成31年度の消費税率引き上げ以降、5歳児から順次実施される見込みである。無償化の具体的な財政措置や対象範囲についてはまだ検討段階にあり、実施までの間も保育所に係る運営経費は増加し、区の財政負担も拡大していく。

保育の質の維持・向上を図りながら、保育施設の整備を進めていき、今後も増加する運営経費に対応するためには、受益者負担・応能負担の考え方に基づいた適正な負担となるよう、保育料の見直しを行う必要がある。

2 保育料の現状と課題【資料2】

(1) 認可保育所の運営経費と負担割合

認可保育所の運営経費の負担割合は、私立と区立とで公費の負担割合は異なるが、合算で見ると、平成28年度の運営経費に対する保育料の割合（以下、「保護者負担割合」という。）は11.6%となっている。

他区との比較で保護者負担割合をみると、他区調査による平成27年度の23区平均は12.9%、近隣区の平均は14.2%、平成28年度の近隣区平均は13.4%となっており、いずれも目黒区の負担割合が相対的に低くなっている。入所児童数が急増するとともに運営経費が増大する一方で、保護者負担割合は低下している。

(2) 園児1人当たりの経費の推移

保育園児1人当たりにかかる経費は、年齢が低いほど高く、人件費等の上昇により平成24年度からの5年間で約21.8%上昇している。今後も、保育人材の確保のため

の国基準額(公定価格)の改定や物価の上昇に応じて、経費の増加は避けられない状況にある。

(3) 国基準保育料との差

保育料は国が定める利用者負担の基準額(国基準保育料)を上限として区が決定する。目黒区の保育料は、利用者の負担軽減のため全体で国基準の31.7%(平成28年度実績算定では44.3%)となっている。

(4) 各保育サービス利用料との差

認可外保育所の利用者については、世帯収入とは関係なく一定の保育料となっており、東京都の認証保育所は3歳未満の最高額で8万円、3歳以上の最高額は7万7千円であるが、保育室やベビーホテルの保育料はさらに高額な設定のものもある。一定の要件を満たした認可外保育所の利用者には、所得に応じた補助はあるものの、認可保育所利用者との格差が大きい状況にある。

3 保育料見直しの考え方

- (1) 改定の対象は認可保育園、小規模保育所等の地域型保育、認定こども園の中・長時間利用とする。
- (2) 保護者負担割合について、急激な増加により利用者に過度の負担とならないよう、他区の保護者負担割合や改定状況を踏まえ、13%を目途に改定を行う(平成28年度の保護者負担割合 11.6%)。
- (3) 応能負担の考え方に基づき、低所得者に配慮しつつ、所得が高い階層について引き上げ幅を傾斜的に拡大する。
- (4) 保育料の改定時期は、平成30年度の区民税額算定後の平成30年9月とする。

4 保育料見直しの概要【資料3】

非課税世帯は現行のとおり無償とし、多子軽減、ひとり親世帯の軽減措置も現行通りとする。

改定額は階層により傾斜的に配分し、0～2歳児は、100円から11,400円、3歳児は100円から6,400円、4・5歳児は100円から6,200円程度の引き上げを行う。

5 今後の予定

30年 1月中旬～2月中旬 在園保護者へのお知らせ
1月25日(木) 区報・ホームページで区民への周知
6月 第2回区議会定例会(議案提出)
9月 1日(土) 条例施行

以 上

1 保育所整備の目標量

H29 目黒区記者会見資料より

種別	整備目標量 29年4月～ 33年4月(a)	うち29年4月 整備済み(b)	30年4月～ 33年4月(a-b)
国公有地等	1,237	176	1,061
賃貸型・建設型	2,014	130	1,884
小規模保育施設	37	37	0
事業所内保育所	15	15	0
定期利用保育等	215	83	132
合計	3,518	441	3,077

2 保育施設定員及び待機児童数の推移

単位:人

	25年度	26年度	27年度	28年度	29年度
0～5歳人口	11,961	12,307	12,863	13,125	13,290
保育施設定員数	3,704	3,941	4,275	4,523	4,964
待機児童数	132	247	294	299	617

※各年度4月1日現在

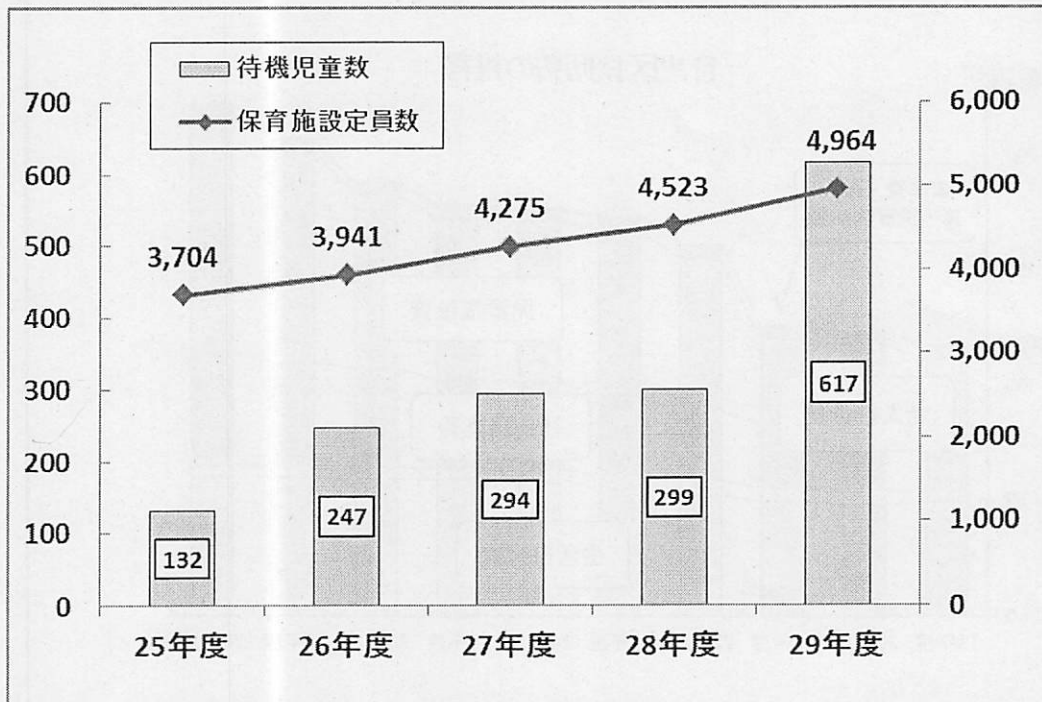

3 運営経費負担の推移

各年度決算資料より

※認定こども園（保育利用）を除く

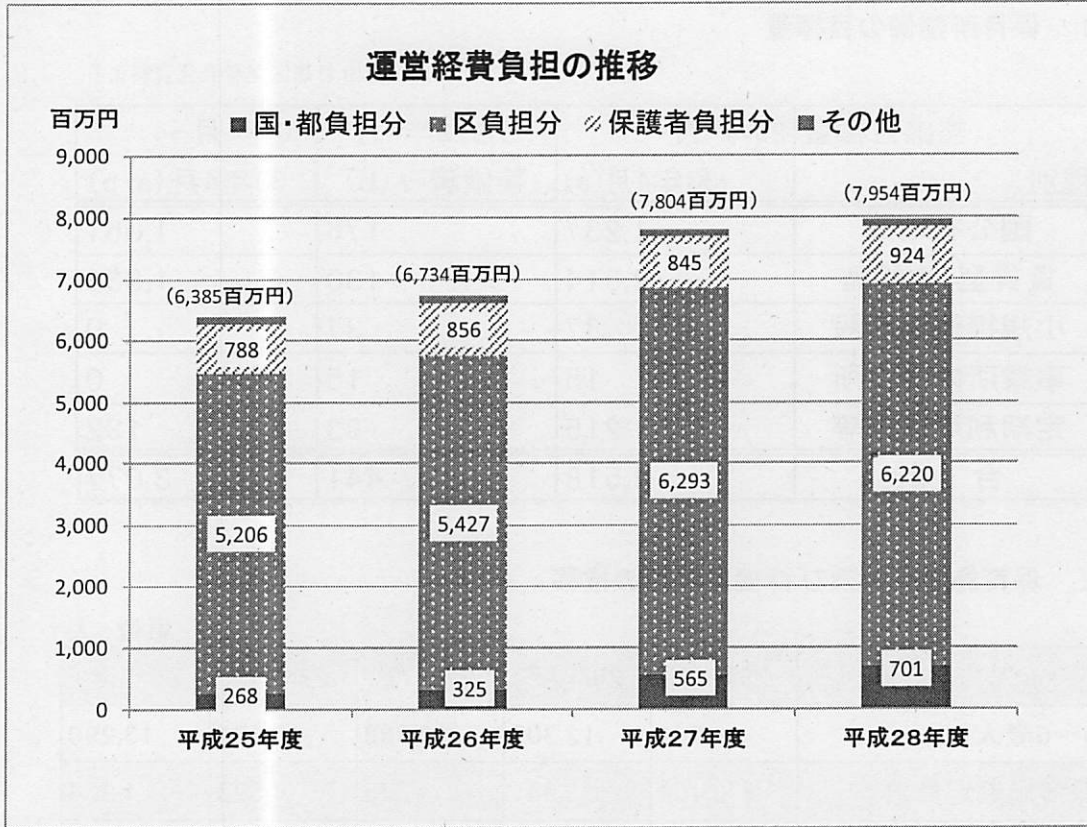

H29 目黒区の財政状況より

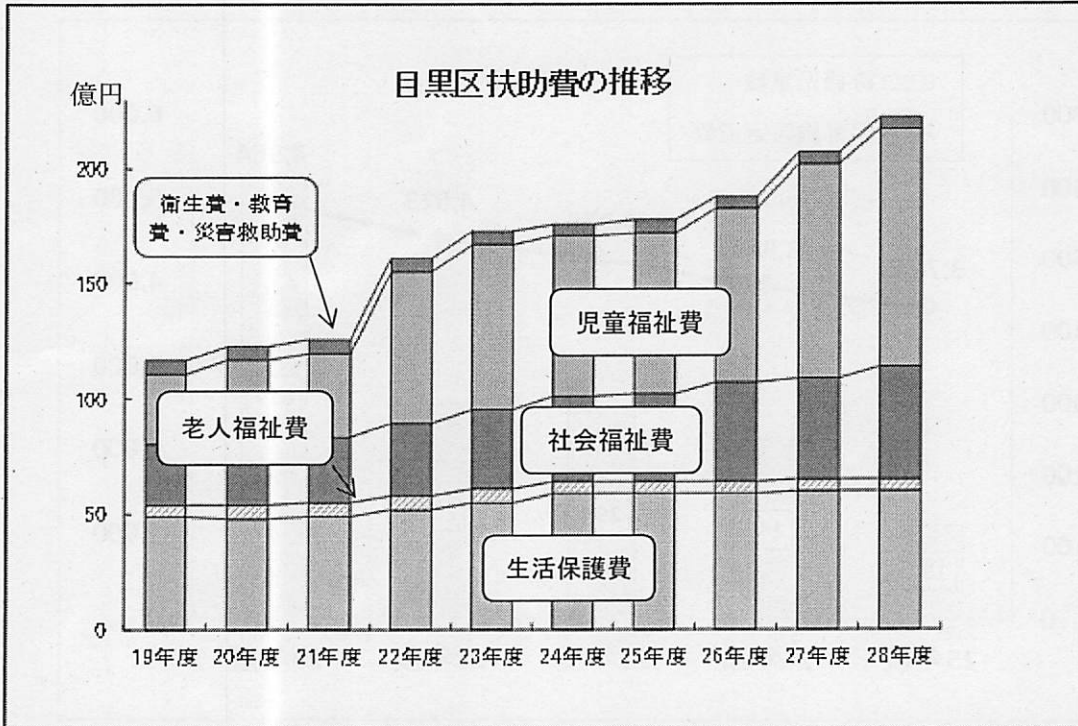

1 保育料の現状と課題

(1) 運営経費の負担割合

(平成 28 年度決算値)

※認定こども園（保育利用）を除く

① 私立認可保育施設運営経費負担割合

種別	金額 (千円)	割合
区負担分	1,655,632	60.6%
国負担分	467,083	17.1%
都負担分	233,542	8.5%
保護者負担分	349,434	12.8%
国・都補助金等	28,804	1.1%
他市区町村負担	0	0.0%
合計	2,734,495	100.0%

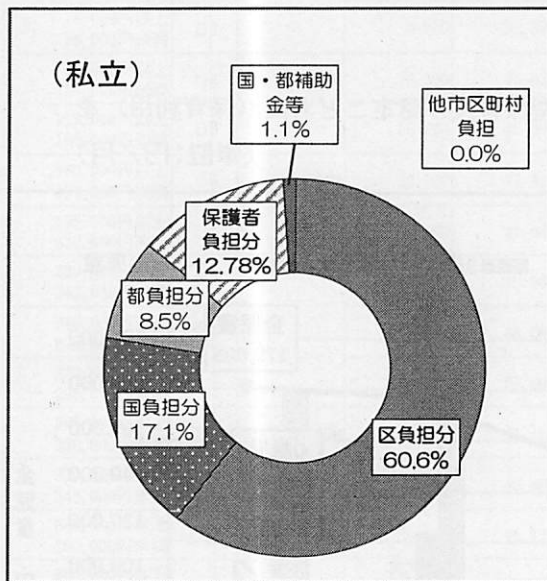

② 区立保育園運営経費負担割合

種別	金額 (千円)	割合
区負担分	4,564,544	87.4%
国負担分	0	0.0%
都負担分	0	0.0%
保護者負担分	575,051	11.0%
国・都補助金等	37,637	0.7%
他市区町村負担	42,662	0.8%
合計	5,219,894	100.0%

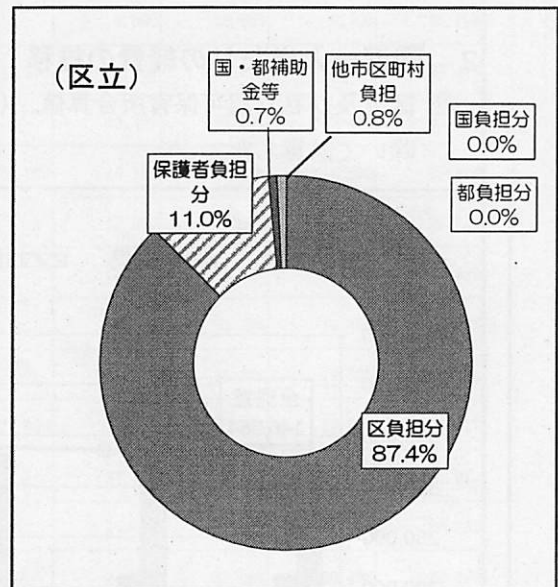

③ 区立・私立合算運営経費負担割合 (①+②)

種別	金額 (千円)	割合
区負担分	6,220,176	78.2%
国負担分	467,083	5.9%
都負担分	233,542	2.9%
保護者負担分	924,485	11.6%
国・都補助金等	66,441	0.8%
他市区町村負担	42,662	0.5%
合計	7,954,389	100.0%

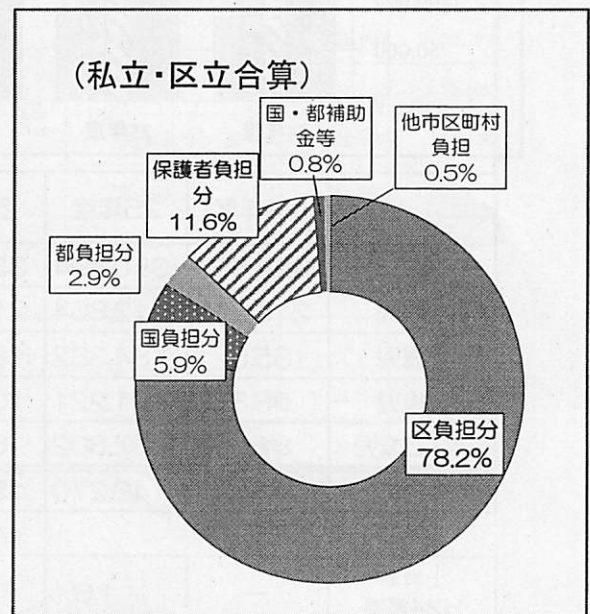

(2) 23区と近隣区の保護者負担割合比較

	H27年度負担率	H28年度負担率
19区平均	12.9%	—
近隣区平均※	14.2%	13.4%
目黒区	10.8%	11.6%

※ 区調査による4区（渋谷・世田谷・品川・大田区）の平均、但し27年度は渋谷区を除く3区平均。

2 園児一人当たりの経費の推移

※ 区立及び私立認可保育所合算値。（地域型保育及び認定こども園（保育利用）を除いて試算した。）
（単位：円/月）

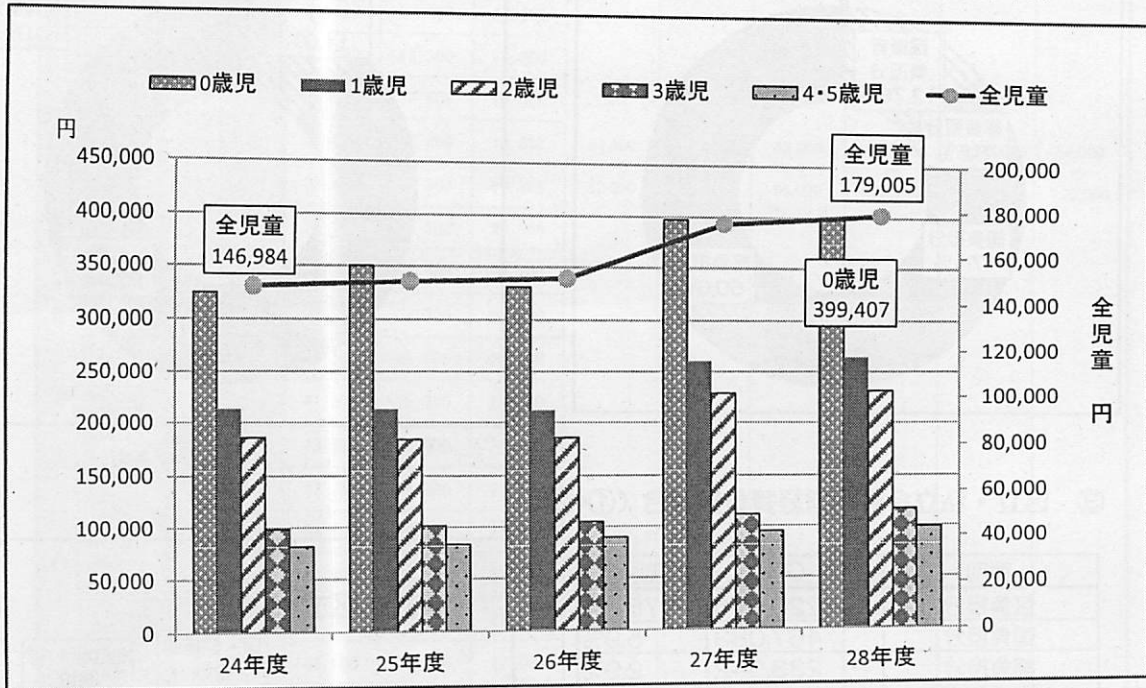

	24年度	25年度	26年度	27年度	28年度	各年齢区分 上昇率H24基準
0歳児	324,654	350,494	331,257	397,586	399,407	23.0%
1歳児	213,215	212,864	211,898	260,404	264,504	24.1%
2歳児	185,621	184,382	185,607	228,451	231,014	24.5%
3歳児	98,335	101,221	104,654	111,296	116,715	18.7%
4・5歳児	81,586	82,802	89,128	94,586	98,740	21.0%
全児童	146,984	149,270	150,794	174,857	179,005	21.8%
上昇率 H24基準	—	1.6%	2.6%	19.0%	21.8%	

3 目黒区保育料と国基準徴収基準額との比較（現行）

（単位：円/月）

階層の定義	階層	3歳未満児			3歳以上児				
		国基準額	目黒区		国基準額	目黒区			
			0～2歳	対国基準額		3歳	対国基準額	4～5歳	対国基準額
被保護世帯	A	0	0		0		0		
区市町村民税非課税	B	9,000	0		6,000		0		
区市町村民税均等割のみ	C1	19,500	1,900	9.74%	16,500	1,300	7.88%	1,300	7.88%
区市町村民税所得割 30,000円未満	C2		2,400	12.31%		2,000	12.12%	2,000	12.12%
30,000円以上 45,000円未満	C3		3,100	15.90%		2,700	16.36%	2,600	15.76%
45,000円以上 60,000円未満	D1	30,000	6,900	23.00%	27,000	5,800	21.48%	5,800	21.48%
60,000円以上 75,000円未満	D2		8,600	28.67%		7,500	27.78%	7,400	27.41%
75,000円以上 90,000円未満	D3		9,700	32.33%		9,600	35.56%	9,500	35.19%
90,000円以上 125,000円未満	D4	44,500	16,300	36.63%	41,500	11,500	27.71%	11,400	27.47%
125,000円以上 160,000円未満	D5		20,200	45.39%		13,400	32.29%	13,300	32.05%
160,000円以上 195,000円未満	D6	61,000	22,700	37.21%	58,000	15,100	26.03%	15,000	25.86%
195,000円以上 220,000円未満	D7		25,400	41.64%		17,000	29.31%	16,900	29.14%
220,000円以上 245,000円未満	D8		27,500	45.08%		18,300	31.55%	18,200	31.38%
245,000円以上 270,000円未満	D9		29,700	48.69%		19,600	33.79%	19,400	33.45%
270,000円以上 295,000円未満	D10		31,500	51.64%		21,000	36.21%	19,600	33.79%
295,000円以上 320,000円未満	D11	80,000	33,400	41.75%	77,000	22,300	28.96%	19,800	25.71%
320,000円以上 345,000円未満	D12		35,100	43.88%		23,300	30.26%	20,000	25.97%
345,000円以上 360,000円未満	D13		36,900	46.13%		24,400	31.69%	20,200	26.23%
360,000円以上 375,000円未満	D14		38,500	48.13%		24,700	32.08%	20,400	26.49%
375,000円以上 390,000円未満	D15		40,100	50.13%		25,000	32.47%	20,600	26.75%
390,000円以上 405,000円未満	D16	104,000	41,500	39.90%	101,000	25,300	25.05%	20,800	20.59%
405,000円以上 420,000円未満	D17		43,200	41.54%		25,600	25.35%	21,000	20.79%
420,000円以上 470,000円未満	D18		47,700	45.87%		25,900	25.64%	21,200	20.99%
470,000円以上 520,000円未満	D19		53,700	51.63%		26,200	25.94%	21,400	21.19%
520,000円以上 570,000円未満	D20		60,100	57.79%		26,500	26.24%	21,600	21.39%
570,000円以上 735,000円未満	D21		65,500	62.98%		26,800	26.53%	21,800	21.58%
735,000円以上 900,000円未満	D22		66,800	64.23%		27,200	26.93%	22,100	21.86%
900,000円以上 1,100,000円未満	D23		67,900	65.29%		27,500	27.23%	22,300	22.08%
1,100,000円以上 1,300,000円未満	D24		69,100	66.44%		27,800	27.52%	22,500	22.28%
1,300,000円以上	D25		70,200	67.50%		28,100	27.82%	22,700	22.48%

4 各保育サービス利用料比較

(単位：円/月)

階層区分	階層	認可保育所			認証保育所			保育室、ベビーホテル		
		2歳以下児	3歳児	4歳以上児	2歳以下児	3歳児	4歳以上児	2歳以下児	3歳児	4歳以上児
被保護世帯	A	0	0	0						
区市町村民税非課税	B	0	0	0						
区市町村民税均等割のみ	C1	1,900	1,300	1,300						
区市町村民税所得割 30,000円未満	C2	2,400	2,000	2,000						
30,000円以上 45,000円未満	C3	3,100	2,700	2,600						
45,000円以上 60,000円未満	D1	6,900	5,800	5,800						
60,000円以上 75,000円未満	D2	8,600	7,500	7,400						
75,000円以上 90,000円未満	D3	9,700	9,600	9,500						
90,000円以上 125,000円未満	D4	16,300	11,500	11,400						
125,000円以上 160,000円未満	D5	20,200	13,400	13,300						
160,000円以上 195,000円未満	D6	22,700	15,100	15,000						
195,000円以上 220,000円未満	D7	25,400	17,000	16,900						
220,000円以上 245,000円未満	D8	27,500	18,300	18,200						
245,000円以上 270,000円未満	D9	29,700	19,600	19,400						
270,000円以上 295,000円未満	D10	31,500	21,000	19,600	54,000 ~ 80,000	52,000 ~ 77,000	52,000 ~ 61,000	53,000 ~ 200,000	53,000 ~ 170,000	53,000 ~ 138,000
295,000円以上 320,000円未満	D11	33,400	22,300	19,800						
320,000円以上 345,000円未満	D12	35,100	23,300	20,000						
345,000円以上 360,000円未満	D13	36,900	24,400	20,200						
360,000円以上 375,000円未満	D14	38,500	24,700	20,400						
375,000円以上 390,000円未満	D15	40,100	25,000	20,600						
390,000円以上 405,000円未満	D16	41,500	25,300	20,800						
405,000円以上 420,000円未満	D17	43,200	25,600	21,000						
420,000円以上 470,000円未満	D18	47,700	25,900	21,200						
470,000円以上 520,000円未満	D19	53,700	26,200	21,400						
520,000円以上 570,000円未満	D20	60,100	26,500	21,600						
570,000円以上 735,000円未満	D21	65,500	26,800	21,800						
735,000円以上 900,000円未満	D22	66,800	27,200	22,100						
900,000円以上 1,100,000円未満	D23	67,900	27,500	22,300						
1,100,000円以上 1,300,000円未満	D24	69,100	27,800	22,500						
1,300,000円以上	D25	70,200	28,100	22,700						

- ・平成29年4月現在 認可保育所は標準時間利用
- ・保育室、ベビーホテルの保育料は概ね週5日利用の月極め料金。ただし事業所内保育を除く。
- ・認可外保育所及び認証保育園の入園料は、15,000円~62,000円

1 保育施設利用者負担額改定案（標準時間及び認定こども園長時間 第一子）（単位：円）

階層の定義	階層	3歳未満			3歳			4歳以上		
		現行	改定案	引上額	現行	改定案	引上額	現行	改定案	引上額
被保護世帯	A	0	0	0	0	0	0	0	0	0
区市町村民税非課税	B	0	0	0	0	0	0	0	0	0
区市町村民税均等割のみ	C1	1,900	2,000	100	1,300	1,400	100	1,300	1,400	100
区市町村民税所得割 30,000円未満	C2	2,400	2,500	100	2,000	2,100	100	2,000	2,100	100
30,000円以上 45,000円未満	C3	3,100	3,200	100	2,700	2,800	100	2,600	2,700	100
45,000円以上 60,000円未満	D1	6,900	7,100	200	5,800	6,000	200	5,800	6,000	200
60,000円以上 75,000円未満	D2	8,600	8,800	200	7,500	7,700	200	7,400	7,600	200
75,000円以上 90,000円未満	D3	9,700	9,900	200	9,600	9,800	200	9,500	9,700	200
90,000円以上 125,000円未満	D4	16,300	16,500	200	11,500	11,700	200	11,400	11,600	200
125,000円以上 160,000円未満	D5	20,200	20,600	400	13,400	13,700	300	13,300	13,600	300
160,000円以上 195,000円未満	D6	22,700	23,100	400	15,100	15,400	300	15,000	15,300	300
195,000円以上 220,000円未満	D7	25,400	25,900	500	17,000	17,300	300	16,900	17,200	300
220,000円以上 245,000円未満	D8	27,500	28,300	800	18,300	18,800	500	18,200	18,700	500
245,000円以上 270,000円未満	D9	29,700	31,000	1,300	19,600	20,500	900	19,400	20,300	900
270,000円以上 295,000円未満	D10	31,500	33,400	1,900	21,000	22,500	1,500	19,600	21,000	1,400
295,000円以上 320,000円未満	D11	33,400	36,100	2,700	22,300	24,600	2,300	19,800	21,800	2,000
320,000円以上 345,000円未満	D12	35,100	38,700	3,600	23,300	26,400	3,100	20,000	22,600	2,600
345,000円以上 360,000円未満	D13	36,900	41,400	4,500	24,400	28,200	3,800	20,200	23,400	3,200
360,000円以上 375,000円未満	D14	38,500	43,900	5,400	24,700	29,200	4,500	20,400	24,200	3,800
375,000円以上 390,000円未満	D15	40,100	46,400	6,300	25,000	30,100	5,100	20,600	24,800	4,200
390,000円以上 405,000円未満	D16	41,500	48,000	6,500	25,300	30,800	5,500	20,800	25,300	4,500
405,000円以上 420,000円未満	D17	43,200	50,000	6,800	25,600	31,200	5,600	21,000	25,600	4,600
420,000円以上 470,000円未満	D18	47,700	55,200	7,500	25,900	31,600	5,700	21,200	25,900	4,700
470,000円以上 520,000円未満	D19	53,700	62,100	8,400	26,200	32,000	5,800	21,400	26,400	5,000
520,000円以上 570,000円未満	D20	60,100	69,400	9,300	26,500	32,300	5,800	21,600	26,600	5,000
570,000円以上 735,000円未満	D21	65,500	75,700	10,200	26,800	32,700	5,900	21,800	26,900	5,100
735,000円以上 900,000円未満	D22	66,800	77,700	10,900	27,200	33,100	5,900	22,100	27,200	5,100
900,000円以上 1,100,000円未満	D23	67,900	79,000	11,100	27,500	33,600	6,100	22,300	27,800	5,500
1,100,000円以上 1,300,000円未満	D24	69,100	80,400	11,300	27,800	34,000	6,200	22,500	28,400	5,900
1,300,000円以上	D25	70,200	81,600	11,400	28,100	34,500	6,400	22,700	28,900	6,200

A及びB階層を除く全階層の保育料について、100円～11,400円の引き上げを行う。

2 保育施設利用者負担額改定案（標準時間及び認定こども園長時間 第二子）（単位：円）

階層の定義	階層	3歳未満			3歳			4歳以上		
		現行	改定案	引上額	現行	改定案	引上額	現行	改定案	引上額
被保護世帯	A	0	0	0	0	0	0	0	0	0
区市町村民税非課税	B	0	0	0	0	0	0	0	0	0
区市町村民税均等割のみ	C1	950	1,000	50	650	700	50	650	700	50
区市町村民税所得割 30,000円未満	C2	1,200	1,250	50	1,000	1,050	50	1,000	1,050	50
30,000円以上 45,000円未満	C3	1,550	1,600	50	1,350	1,400	50	1,300	1,350	50
45,000円以上 60,000円未満	D1	3,450	3,550	100	2,900	3,000	100	2,900	3,000	100
60,000円以上 75,000円未満	D2	4,300	4,400	100	3,750	3,850	100	3,700	3,800	100
75,000円以上 90,000円未満	D3	4,850	4,950	100	4,800	4,900	100	4,750	4,850	100
90,000円以上 125,000円未満	D4	8,150	8,250	100	5,750	5,850	100	5,700	5,800	100
125,000円以上 160,000円未満	D5	10,100	10,300	200	6,700	6,850	150	6,650	6,800	150
160,000円以上 195,000円未満	D6	11,350	11,550	200	7,550	7,700	150	7,500	7,650	150
195,000円以上 220,000円未満	D7	12,700	12,950	250	8,500	8,650	150	8,450	8,600	150
220,000円以上 245,000円未満	D8	13,750	14,150	400	9,150	9,400	250	9,100	9,350	250
245,000円以上 270,000円未満	D9	14,850	15,500	650	9,800	10,250	450	9,700	10,150	450
270,000円以上 295,000円未満	D10	15,750	16,700	950	10,500	11,250	750	9,800	10,500	700
295,000円以上 320,000円未満	D11	16,700	18,050	1,350	11,150	12,300	1,150	9,900	10,900	1,000
320,000円以上 345,000円未満	D12	17,550	19,350	1,800	11,650	13,200	1,550	10,000	11,300	1,300
345,000円以上 360,000円未満	D13	22,140	24,840	2,700	14,640	16,920	2,280	12,120	14,040	1,920
360,000円以上 375,000円未満	D14	23,100	26,340	3,240	14,820	17,520	2,700	12,240	14,520	2,280
375,000円以上 390,000円未満	D15	24,060	27,840	3,780	15,000	18,060	3,060	12,360	14,880	2,520
390,000円以上 405,000円未満	D16	24,900	28,800	3,900	15,180	18,480	3,300	12,480	15,180	2,700
405,000円以上 420,000円未満	D17	25,920	30,000	4,080	15,360	18,720	3,360	12,600	15,360	2,760
420,000円以上 470,000円未満	D18	33,390	38,640	5,250	18,130	22,120	3,990	14,840	18,130	3,290
470,000円以上 520,000円未満	D19	37,590	43,470	5,880	18,340	22,400	4,060	14,980	18,480	3,500
520,000円以上 570,000円未満	D20	42,070	48,580	6,510	18,550	22,610	4,060	15,120	18,620	3,500
570,000円以上 735,000円未満	D21	45,850	52,000	6,150	18,760	22,890	4,130	15,260	18,830	3,570
735,000円以上 900,000円未満	D22	46,760	52,000	5,240	19,040	23,170	4,130	15,470	19,040	3,570
900,000円以上 1,100,000円未満	D23	47,530	52,000	4,470	19,250	23,520	4,270	15,610	19,460	3,850
1,100,000円以上 1,300,000円未満	D24	48,370	52,000	3,630	19,460	23,800	4,340	15,750	19,880	4,130
1,300,000円以上	D25	49,140	52,000	2,860	19,670	24,150	4,480	15,890	20,230	4,340

目黒区教育・保育に係る利用者負担額等を定める条例第3条2項に基づき、標準時間改定額に次の割合を乗じて得た金額とする。(1) C階層及びD1からD12階層までの階層に属する世帯 100分の50 (2) D13階層からD17階層までの階層に属する世帯 100分の60 (3) D18階層からD25階層までの階層に属する世帯 100分の70

3 保育施設利用者負担額改定案 (延長保育料)

(単位：円)

階層の定義	階層	3歳未満			3歳			4歳以上		
		現行	改定案	引上額	現行	改定案	引上額	現行	改定案	引上額
被保護世帯	A	0	0	0	0	0	0	0	0	0
区市町村民税非課税	B	0	0	0	0	0	0	0	0	0
区市町村民税均等割のみ	C1	600	600	0	600	600	0	600	600	0
区市町村民税所得割 30,000円未満	C2	600	600	0	600	600	0	600	600	0
30,000円以上 45,000円未満	C3	600	600	0	600	600	0	600	600	0
45,000円以上 60,000円未満	D1	900	900	0	900	900	0	900	900	0
60,000円以上 75,000円未満	D2	900	900	0	900	900	0	900	900	0
75,000円以上 90,000円未満	D3	900	900	0	900	900	0	900	900	0
90,000円以上 125,000円未満	D4	1,500	1,600	100	1,300	1,300	0	1,300	1,300	0
125,000円以上 160,000円未満	D5	1,900	2,000	100	1,300	1,300	0	1,300	1,300	0
160,000円以上 195,000円未満	D6	2,100	2,200	100	1,300	1,400	100	1,300	1,300	0
195,000円以上 220,000円未満	D7	2,500	2,600	100	1,700	1,800	100	1,600	1,700	100
220,000円以上 245,000円未満	D8	2,700	2,800	100	1,800	1,900	100	1,800	1,900	100
245,000円以上 270,000円未満	D9	2,900	3,100	200	1,900	2,000	100	1,900	2,000	100
270,000円以上 295,000円未満	D10	3,100	3,300	200	2,100	2,200	100	1,900	2,000	100
295,000円以上 320,000円未満	D11	3,300	3,600	300	2,200	2,400	200	1,900	2,100	200
320,000円以上 345,000円未満	D12	3,500	3,800	300	2,300	2,600	300	2,000	2,200	200
345,000円以上 360,000円未満	D13	3,600	4,100	500	2,400	2,800	400	2,000	2,300	300
360,000円以上 375,000円未満	D14	3,800	4,300	500	2,400	2,900	500	2,000	2,400	400
375,000円以上 390,000円未満	D15	4,000	4,600	600	2,500	3,000	500	2,000	2,400	400
390,000円以上 405,000円未満	D16	4,100	4,800	700	2,500	3,000	500	2,000	2,400	400
405,000円以上 420,000円未満	D17	4,300	5,000	700	2,500	3,100	600	2,100	2,500	400
420,000円以上 470,000円未満	D18	4,700	5,500	800	2,500	3,100	600	2,100	2,500	400
470,000円以上 520,000円未満	D19	5,300	6,100	800	2,600	3,200	600	2,100	2,600	500
520,000円以上 570,000円未満	D20	6,000	6,900	900	2,600	3,200	600	2,100	2,600	500
570,000円以上 735,000円未満	D21	6,500	7,500	1,000	2,600	3,200	600	2,100	2,600	500
735,000円以上 900,000円未満	D22	6,600	7,700	1,100	2,700	3,300	600	2,200	2,700	500
900,000円以上 1,100,000円未満	D23	6,700	7,800	1,100	2,700	3,300	600	2,200	2,700	500
1,100,000円以上 1,300,000円未満	D24	6,900	8,000	1,100	2,700	3,400	700	2,200	2,800	600
1,300,000円以上	D25	7,000	8,100	1,100	2,800	3,500	700	2,200	2,800	600

4 保育施設利用者負担額改定案（短時間及び認定こども園中時間 第一子）（単位：円）

階層の定義	階層	3歳未満			3歳			4歳以上		
		現行	改定案	引上額	現行	改定案	引上額	現行	改定案	引上額
被保護世帯	A	0	0	0	0	0	0	0	0	0
区市町村民税非課税	B	0	0	0	0	0	0	0	0	0
区市町村民税均等割のみ	C1	1,900	2,000	100	1,300	1,400	100	1,300	1,400	100
区市町村民税所得割 30,000円未満	C2	2,400	2,500	100	2,000	2,100	100	2,000	2,100	100
30,000円以上 45,000円未満	C3	3,100	3,200	100	2,700	2,800	100	2,600	2,700	100
45,000円以上 60,000円未満	D1	6,800	7,000	200	5,800	5,900	100	5,800	5,900	100
60,000円以上 75,000円未満	D2	8,500	8,700	200	7,400	7,600	200	7,300	7,500	200
75,000円以上 90,000円未満	D3	9,600	9,800	200	9,500	9,700	200	9,400	9,600	200
90,000円以上 125,000円未満	D4	16,100	16,300	200	11,400	11,600	200	11,300	11,500	200
125,000円以上 160,000円未満	D5	19,900	20,300	400	13,200	13,500	300	13,100	13,400	300
160,000円以上 195,000円未満	D6	22,400	22,800	400	14,900	15,200	300	14,800	15,100	300
195,000円以上 220,000円未満	D7	25,000	25,500	500	16,800	17,100	300	16,700	17,000	300
220,000円以上 245,000円未満	D8	27,100	27,900	800	18,000	18,500	500	17,900	18,400	500
245,000円以上 270,000円未満	D9	29,200	30,500	1,300	19,300	20,200	900	19,100	20,000	900
270,000円以上 295,000円未満	D10	31,000	32,900	1,900	20,700	22,200	1,500	19,300	20,700	1,400
295,000円以上 320,000円未満	D11	32,900	35,500	2,600	22,000	24,200	2,200	19,500	21,500	2,000
320,000円以上 345,000円未満	D12	34,600	38,100	3,500	23,000	26,000	3,000	19,700	22,300	2,600
345,000円以上 360,000円未満	D13	36,300	40,700	4,400	24,000	27,800	3,800	19,900	23,100	3,200
360,000円以上 375,000円未満	D14	37,900	43,200	5,300	24,300	28,800	4,500	20,100	23,800	3,700
375,000円以上 390,000円未満	D15	39,500	45,700	6,200	24,600	29,600	5,000	20,300	24,400	4,100
390,000円以上 405,000円未満	D16	40,800	47,200	6,400	24,900	30,300	5,400	20,500	24,900	4,400
405,000円以上 420,000円未満	D17	42,500	49,200	6,700	25,200	30,700	5,500	20,700	25,200	4,500
420,000円以上 470,000円未満	D18	46,900	54,300	7,400	25,500	31,100	5,600	20,900	25,500	4,600
470,000円以上 520,000円未満	D19	52,800	61,100	8,300	25,800	31,500	5,700	21,100	26,000	4,900
520,000円以上 570,000円未満	D20	59,100	68,300	9,200	26,100	31,800	5,700	21,300	26,200	4,900
570,000円以上 735,000円未満	D21	64,400	74,500	10,100	26,400	32,200	5,800	21,500	26,500	5,000
735,000円以上 900,000円未満	D22	65,700	76,400	10,700	26,800	32,600	5,800	21,800	26,800	5,000
900,000円以上 1,100,000円未満	D23	66,800	77,700	10,900	27,100	33,100	6,000	22,000	27,400	5,400
1,100,000円以上 1,300,000円未満	D24	68,000	79,100	11,100	27,400	33,500	6,100	22,200	28,000	5,800
1,300,000円以上	D25	69,100	80,300	11,200	27,700	34,000	6,300	22,400	28,500	6,100

国基準に基づき、標準時間の1.7%（百円未満切り捨て）を減額する。

5 保育施設利用者負担額改定案（短時間及び認定こども園中時間 第二子）（単位：円）

階層の定義	階層	3歳未満			3歳			4歳以上		
		現行	改定案	引上額	現行	改定案	引上額	現行	改定案	引上額
被保護世帯	A	0	0	0	0	0	0	0	0	0
区市町村民税非課税	B	0	0	0	0	0	0	0	0	0
区市町村民税均等割のみ	C1	950	1,000	50	650	700	50	650	700	50
区市町村民税所得割 30,000円未満	C2	1,200	1,250	50	1,000	1,050	50	1,000	1,050	50
30,000円以上 45,000円未満	C3	1,550	1,600	50	1,350	1,400	50	1,300	1,350	50
45,000円以上 60,000円未満	D1	3,400	3,500	100	2,900	2,950	50	2,900	2,950	50
60,000円以上 75,000円未満	D2	4,250	4,350	100	3,700	3,800	100	3,650	3,750	100
75,000円以上 90,000円未満	D3	4,800	4,900	100	4,750	4,850	100	4,700	4,800	100
90,000円以上 125,000円未満	D4	8,050	8,150	100	5,700	5,800	100	5,650	5,750	100
125,000円以上 160,000円未満	D5	9,950	10,150	200	6,600	6,750	150	6,550	6,700	150
160,000円以上 195,000円未満	D6	11,200	11,400	200	7,450	7,600	150	7,400	7,550	150
195,000円以上 220,000円未満	D7	12,500	12,750	250	8,400	8,550	150	8,350	8,500	150
220,000円以上 245,000円未満	D8	13,550	13,950	400	9,000	9,250	250	8,950	9,200	250
245,000円以上 270,000円未満	D9	14,600	15,250	650	9,650	10,100	450	9,550	10,000	450
270,000円以上 295,000円未満	D10	15,500	16,450	950	10,350	11,100	750	9,650	10,350	700
295,000円以上 320,000円未満	D11	16,450	17,750	1,300	11,000	12,100	1,100	9,750	10,750	1,000
320,000円以上 345,000円未満	D12	17,300	19,050	1,750	11,500	13,000	1,500	9,850	11,150	1,300
345,000円以上 360,000円未満	D13	21,780	24,420	2,640	14,400	16,680	2,280	11,940	13,860	1,920
360,000円以上 375,000円未満	D14	22,740	25,920	3,180	14,580	17,280	2,700	12,060	14,280	2,220
375,000円以上 390,000円未満	D15	23,700	27,420	3,720	14,760	17,760	3,000	12,180	14,640	2,460
390,000円以上 405,000円未満	D16	24,480	28,320	3,840	14,940	18,180	3,240	12,300	14,940	2,640
405,000円以上 420,000円未満	D17	25,500	29,520	4,020	15,120	18,420	3,300	12,420	15,120	2,700
420,000円以上 470,000円未満	D18	32,830	38,010	5,180	17,850	21,770	3,920	14,630	17,850	3,220
470,000円以上 520,000円未満	D19	36,950	42,770	5,820	18,060	22,050	3,990	14,770	18,200	3,430
520,000円以上 570,000円未満	D20	41,370	47,810	6,440	18,270	22,260	3,990	14,910	18,340	3,430
570,000円以上 735,000円未満	D21	45,080	51,200	6,120	18,480	22,540	4,060	15,050	18,550	3,500
735,000円以上 900,000円未満	D22	45,990	51,200	5,210	18,760	22,820	4,060	15,260	18,760	3,500
900,000円以上 1,100,000円未満	D23	46,760	51,200	4,440	18,970	23,170	4,200	15,400	19,180	3,780
1,100,000円以上 1,300,000円未満	D24	47,600	51,200	3,600	19,180	23,450	4,270	15,540	19,600	4,060
1,300,000円以上	D25	48,370	51,200	2,830	19,390	23,800	4,410	15,680	19,950	4,270

目黒区教育・保育に係る利用者負担額等を定める条例第3条2項に基づき、短時間改定額に次の割合を乗じて得た金額とする。(1) C階層及びD1からD12階層までの階層に属する世帯 100分の50 (2) D13階層からD17階層までの階層に属する世帯 100分の60 (3) D18階層からD25階層までの階層に属する世帯 100分の70